

make  
*Beauty* SKIN<sup>®</sup>

REPAIR EMULSION

mk

  
MASTELLI

# Makeskin® Beauty REPAIR EMULSION

---

L'idea è nata da **richieste specifiche di pazienti** che si sottoponevano a interventi chirurgici/estetici e richiedevano una **crema post intervento per migliorare e rivitalizzare la pelle**



Così siamo arrivati alla formulazione di **Makeskin® Beauty REPAIR EMULSION** (Linea **Makeskin®**), grazie anche ad un team di cosmetologi, dermatologi, medici estetici e chirurghi plastici con il coordinamento del **PROF. MARCO KLINGER - MILANO**



mk

  
MASTELLI

# Makeskin® Beauty REPAIR EMULSION

---



**mk**

**MASTELLI**

# Makeskin® Beauty REPAIR EMULSION

---

## PRODOTTO ESCLUSIVO

ASSOCIAZIONE ESCLUSIVA DI ATTIVI CONCENTRATI  
CHE RILANCIA L'ATTIVITÀ CELLULARE

NUCLEOTIDI, per rinforzare la produzione di collagene

ACIDO IALURONICO a diversi pesi molecolari  
per idratare dalla profondità alla superficie

VITAMINA E anti-ossidante e protettiva

UPLEVITY™ originale peptide per una pelle scolpita  
e dai contorni più definiti

CHROMOCARE™, per migliorare uniformità  
e luminosità della pelle

DERMATOLOGICAMENTE  
E CLINICAMENTE TESTATA

TESTATA AL NICHEL

SENZA GLUTINE\* E LATTOSIO

SENZA CONSERVANTI

(\*non contiene glutine o suoi derivati.  
L'indicazione consente una decisione informata  
ai soggetti con sensibilità al glutine non-celiaca  
"Gluten Sensitivity")

# Makeskin® Beauty REPAIR EMULSION

Cosa contiene

- **Nucleotidi**

sostanze di origine naturale in grado rinforzare la produzione di collagene e contribuire a migliorare la consistenza e tonicità della pelle

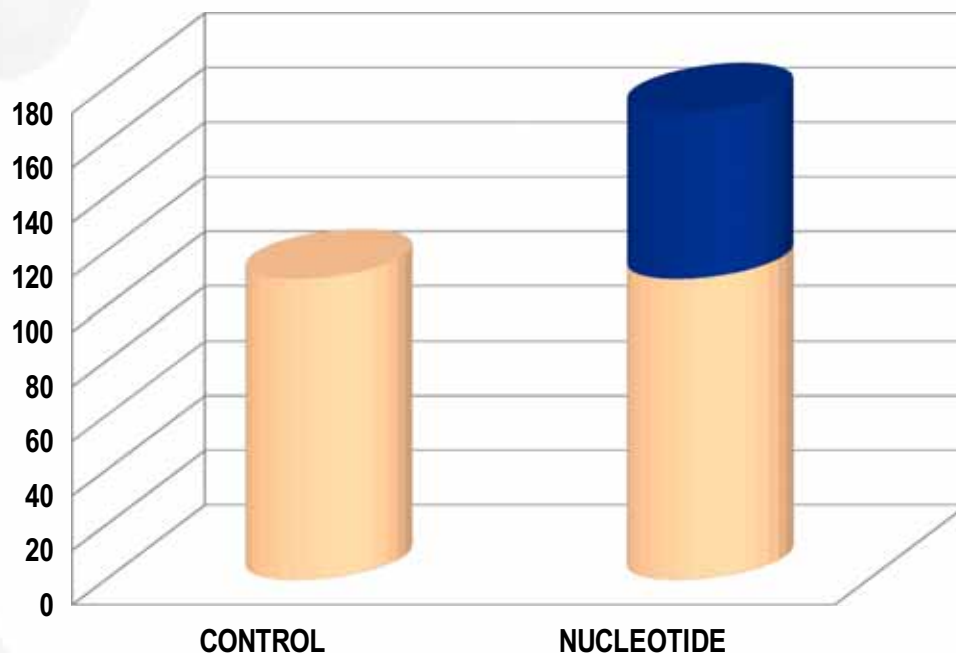

Incremento del  
Collagene

**+ 61%**

# Makeskin® Beauty REPAIR EMULSION

## Cosa contiene

- **Acido ialuronico** a diversi pesi molecolari (20-50 Kda + 600-800 Kda) per fornire idratazione e turgore alla pelle dalla profondità alla superficie;

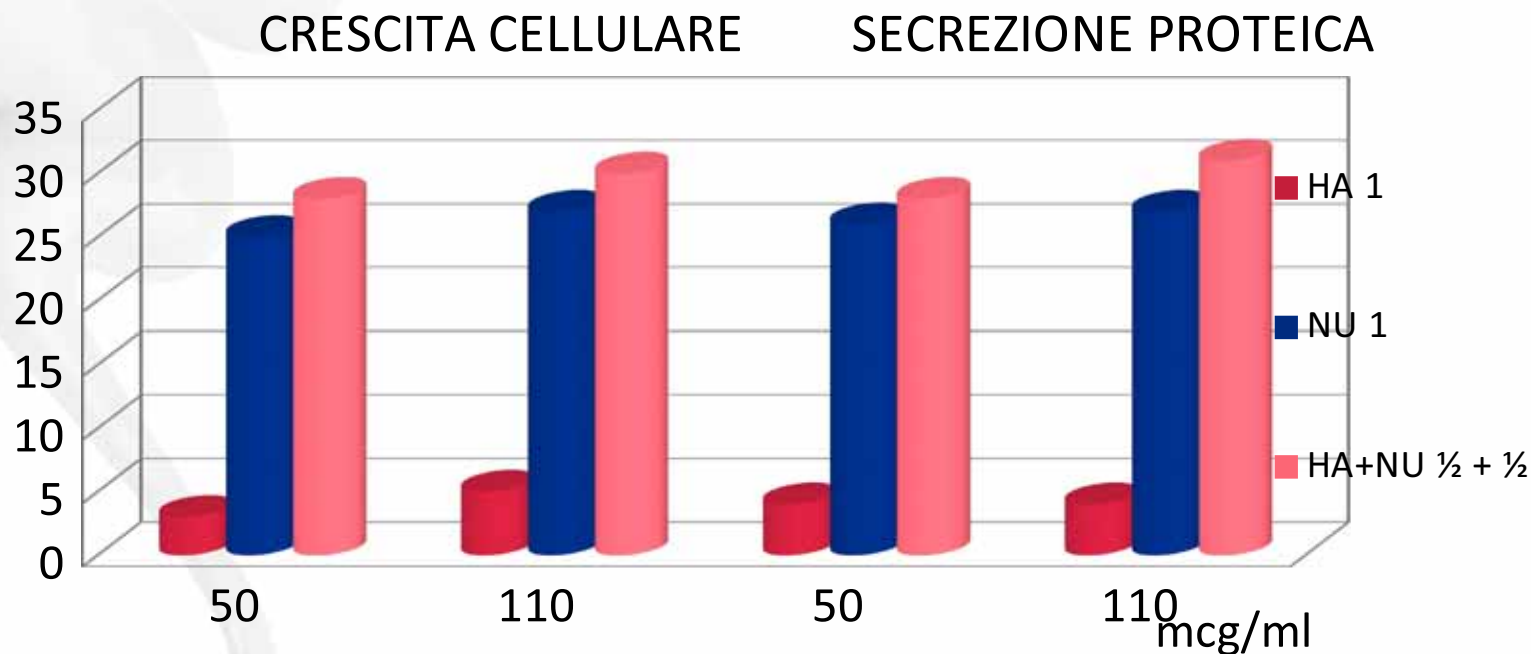

# Makeskin® Beauty REPAIR EMULSION

## Cosa contiene

- **Vitamina E**, attivo anti-ossidante che protegge dalle aggressioni dei radicali liberi e ripara la pelle

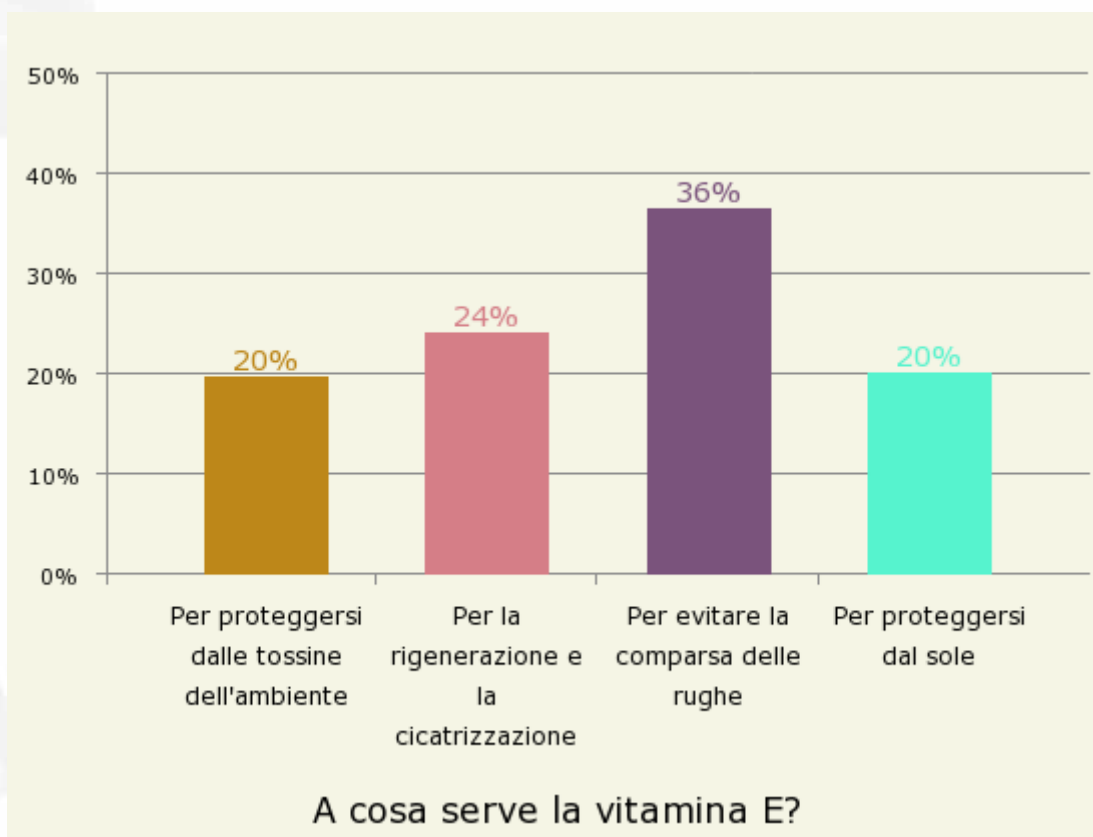



# Makeskin® Beauty REPAIR EMULSION

## Cosa contiene

- **Uplevity™**, un particolare peptide che aiuta a contrastare gli inestetismi dovuti alla forza di gravità, grazie a collagene ed elastina correttamente assemblati e compattati. Studi clinici con Uplevity™ evidenziano che la pelle appare più scolpita e dai contorni più definiti

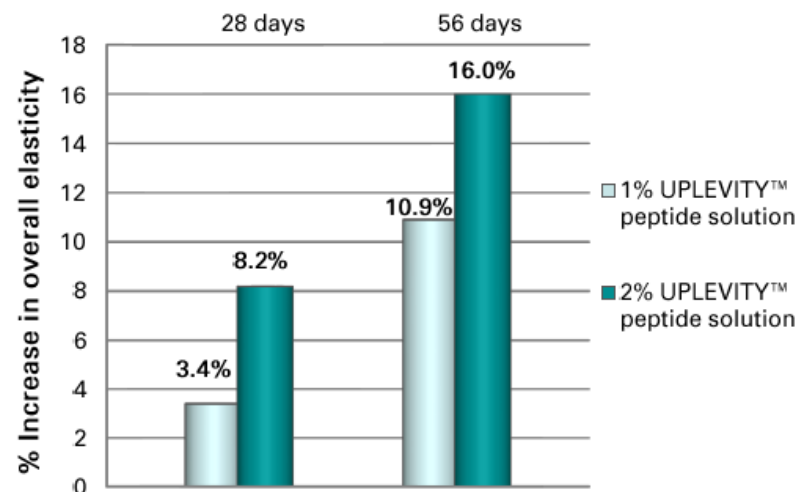
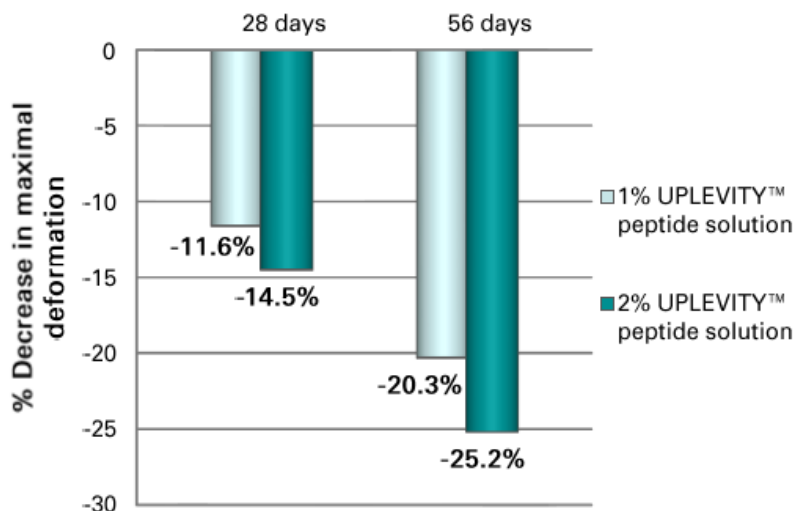



# Makeskin® Beauty REPAIR EMULSION

Cosa contiene

---

- **Chromocare™** che agisce sui tre cromofori visibili della pelle, reali indicatori dell'età, riducendo la melanina e l'emoglobina e aumentando il collagene. Combatte lo stress ossidativo, responsabile principale dell'invecchiamento dei cromofori e dei danni della pelle (degradazione del collagene, infiammazione, macchie scure). I cromofori della pelle sono responsabili della colorazione che i nostri occhi percepiscono. Col Chromocare™ è possibile modificare la dispersione della luce nella pelle e migliorare la luminosità riducendo il rossore e le macchie.

# Makeskin® Beauty REPAIR EMULSION

Cosa contiene

L'età della pelle manifestata attraverso il rilevamento dei cromofori  
Con **Chromocare™** si ha un netto miglioramento della UNIFORMITA' E  
LUMINOSITA' DELLA PELLE

Collagene.....+17,5%

Melanina.....-7,6%

Emoglobina.....-12,4%

test realizzato con Chromocare™ eq. 2%.

- Contenuto in melanina .....-45%,  $p < 0,01$
- Cessione di melanosomi .....-23%,  $p < 0,01$

Controllo

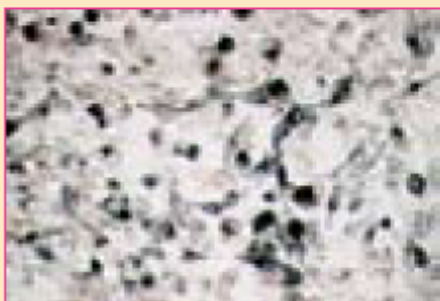

Chromocare™



# Makeskin® Beauty REPAIR EMULSION

## COME USARLO

Applicare mattina e sera su viso,  
collo e décolleté.

PER DONNA E UOMO

Suggerito anche pre e post interventi  
di chirurgia e medicina estetica

## AZIONE

Giorno dopo giorno, aiuta la pelle a ritrovare  
compattezza ed un aspetto  
più definito e tonico.

Grazie ai suoi ingredienti, il colorito  
è uniformato e la pelle appare ridensificata.

## MIGLIORAMENTO DELLA TONICITÀ DELLA PELLE NEL 96% DELLE PAZIENTI <sup>(1)</sup>

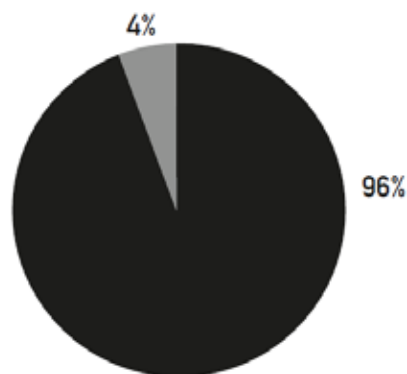

(1) Test di Auto-valutazione su 15 donne (4 settimane)

## EFFETTO CONSTATATO DALLE CONSUMATRICI <sup>(1)</sup>

MIGLIORAMENTO GENERALE  
DELL'ASPETTO DELLA PELLE  
DOPO 14 GIORNI: 96%

EFFETTO ANTI-ETÀ  
DOPO 28 GIORNI D'UTILIZZO

# Valutazione dell'efficacia di un trattamento cosmetico “anti” rughe

---



CHELAB S.R.L.

Lo scopo del presente test è quello di valutare in vivo l'efficacia antirughe di un trattamento cosmetico applicato, in dosi ripetute, su cute umana intatta.

# **Valutazione dell'efficacia di un trattamento cosmetico “anti” rughe**

---

- 20 soggetti adulti; 100% Donne; Età: 30 - 64 anni. Età media: 57 anni
- Criteri di selezione dei volontari:
  - Buono stato di salute
  - Assenza di patologie cutanee
  - Assenza di trattamenti farmacologici topici in atto
  - Anamnesi negativa per atopia
  - Esclusioni: donne in gravidanza e allattamento, minorenni

# **Valutazione dell'efficacia di un trattamento cosmetico “anti” rughe**

---

Ai volontari è stato richiesto di applicare il prodotto makeskin beauty REPAIR EMULSION per una volta al giorno, per una durata complessiva di 30 giorni

Rilevazioni nelle aree test del micro profilo cutaneo sulla regione perioculare con Dermatop Blue

I controlli strumentali sono stati:

1. al T0 : prima dell'inizio del test. Rilevamento di valori basali della cute;
2. al T1: dopo 15 giorni di applicazione giornaliera;
3. al T2: dopo 30 giorni di applicazione giornaliera.

# Valutazione dell'efficacia di un trattamento cosmetico “anti” rughe

---

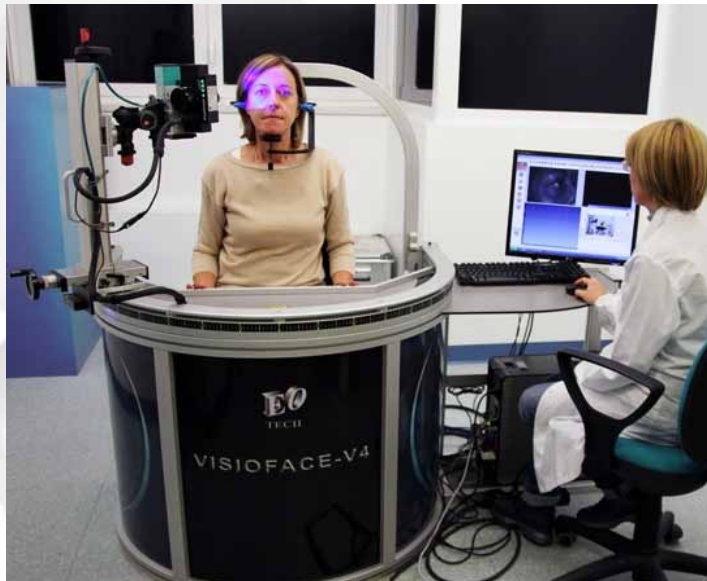

Il DERMATOP BLUE permette di misurare in modo non invasivo la topografia cutanea per la valutazione di prodotti e/o trattamenti cosmetici per la cura della pelle (anti rughe, anti borse, cellulite, ecc).

E' in grado di visualizzare la struttura cutanea confrontando i risultati ottenuti valutando i soggetti al tempo 0 e dopo un tempo definito di utilizzo dei prodotti da testare.



# Valutazione dell'efficacia antirughe prima e dopo l'applicazione sulla regione perioculare

Valutazione della zona trattata mediante dermatop blue

Decrementi medi

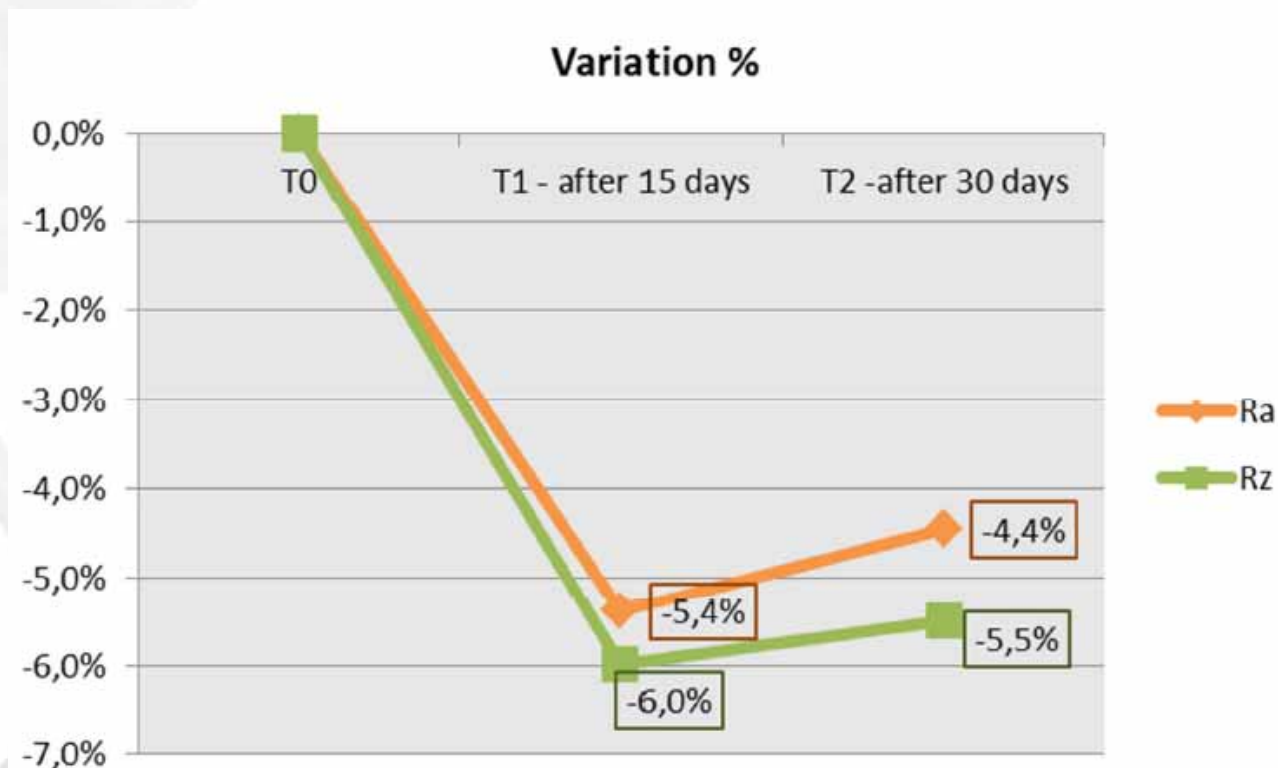

# Valutazione dell'efficacia antirughe prima e dopo l'applicazione sulla regione perioculare

Immagini rielaborate da software dermatop

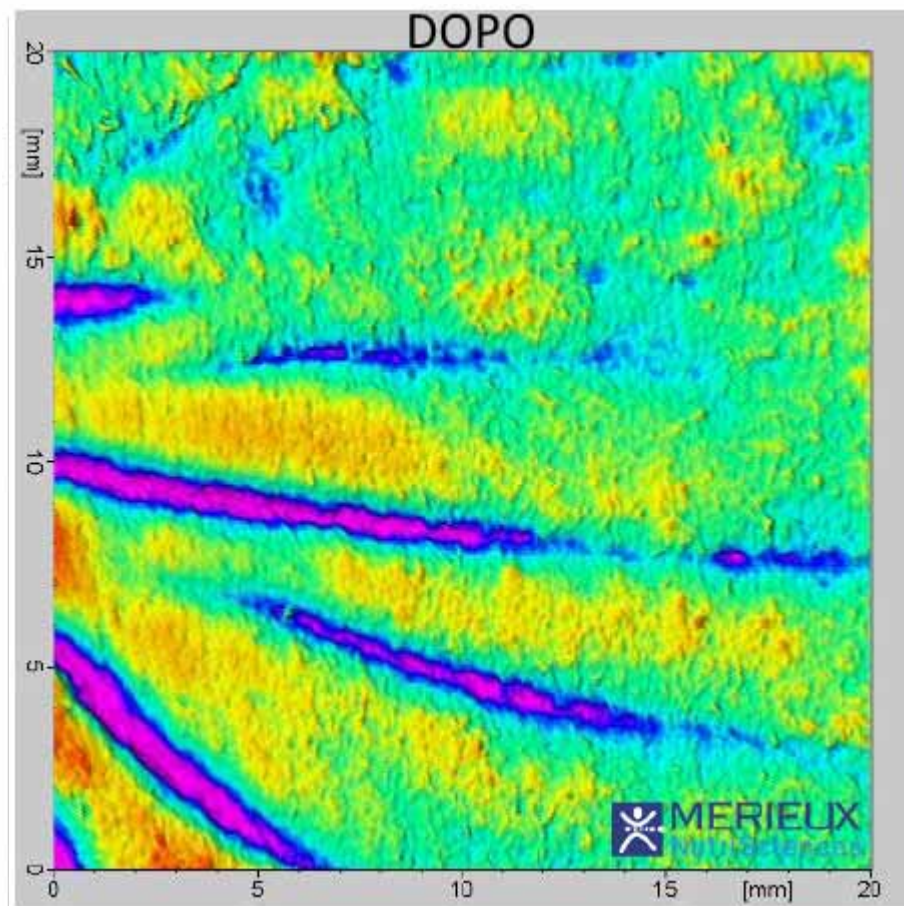

# Valutazione dell'efficacia antirughe prima e dopo l'applicazione sulla regione perioculare

Immagini rielaborate da software dermatop

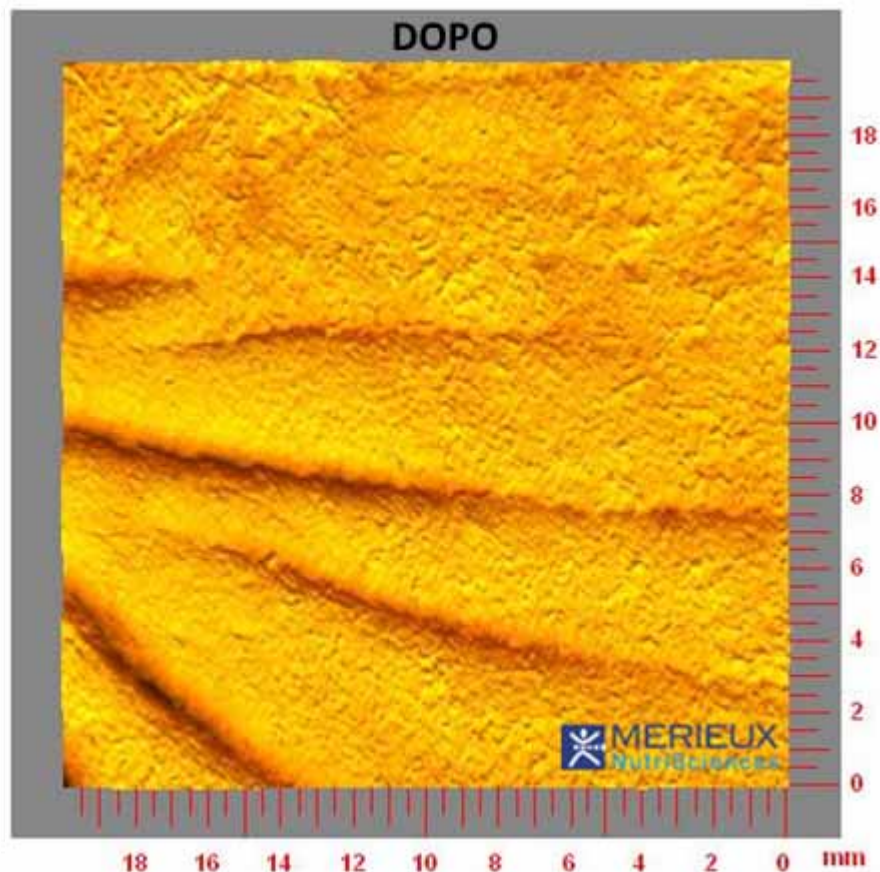

# Valutazione dell'efficacia antirughe prima e dopo l'applicazione sulla regione perioculare

Confronto tra le caratteristiche della pelle prima e dopo l'applicazione del prodotto.

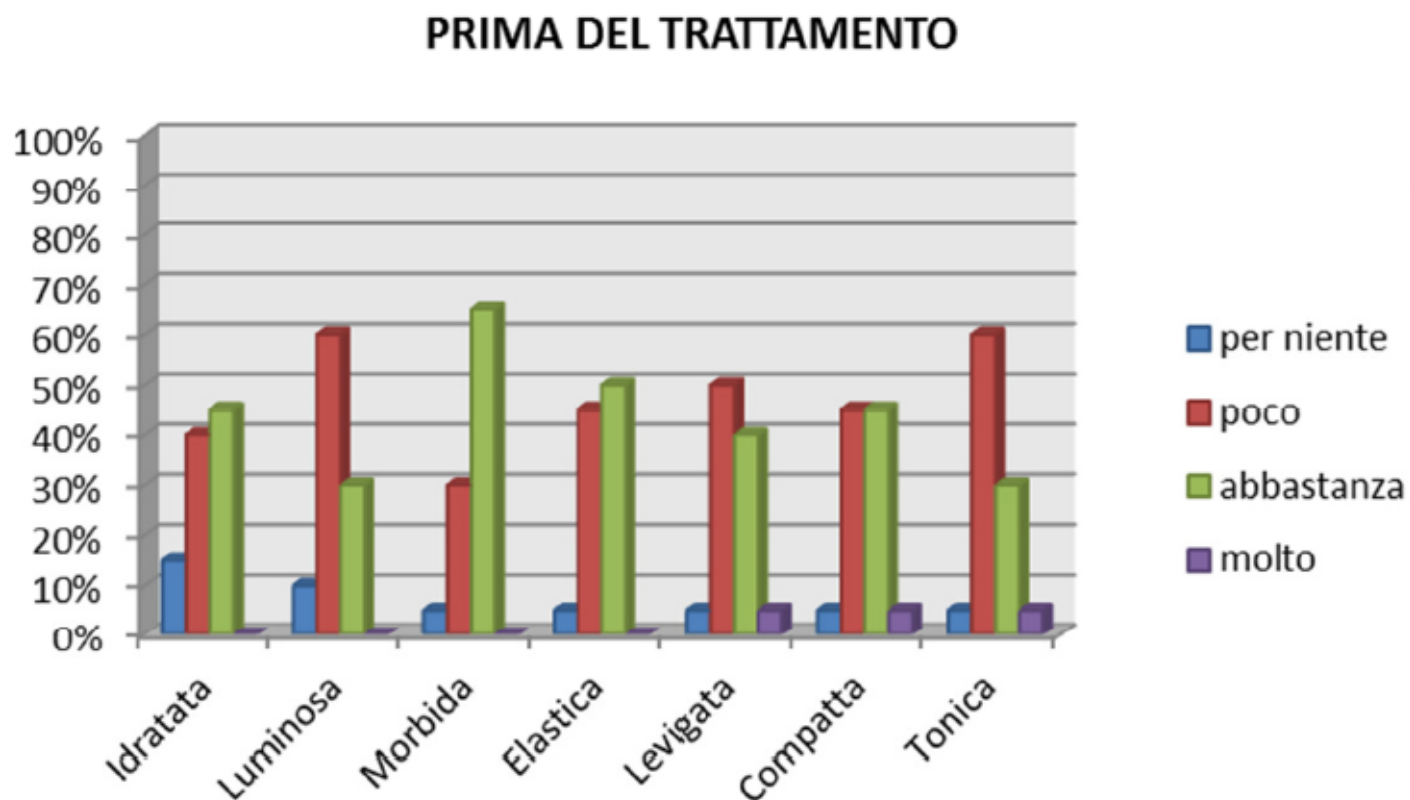

# Valutazione dell'efficacia antirughe prima e dopo l'applicazione sulla regione perioculare

Confronto tra le caratteristiche della pelle prima e dopo l'applicazione del prodotto.

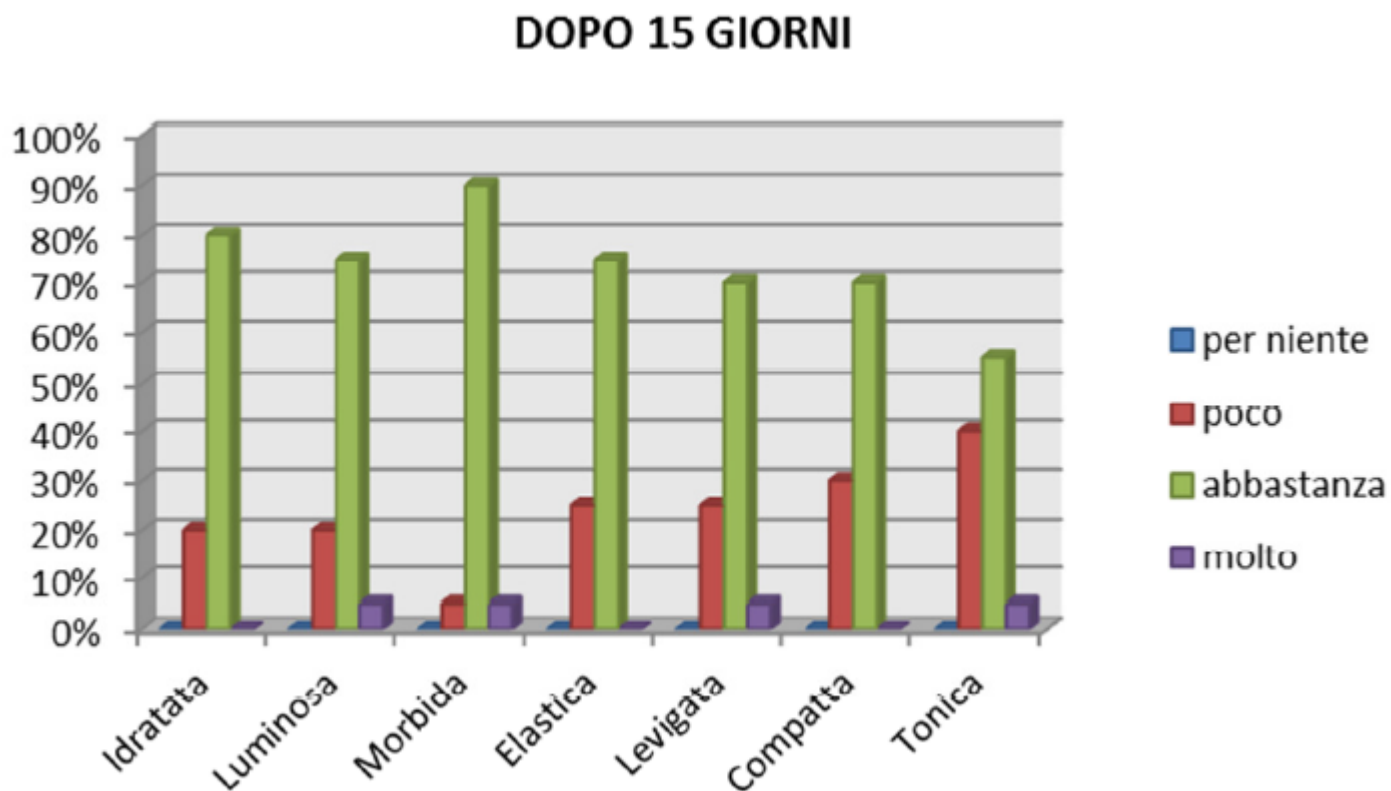



# Valutazione dell'efficacia antirughe prima e dopo l'applicazione sulla regione perioculare

Confronto tra le caratteristiche della pelle prima e dopo l'applicazione del prodotto.

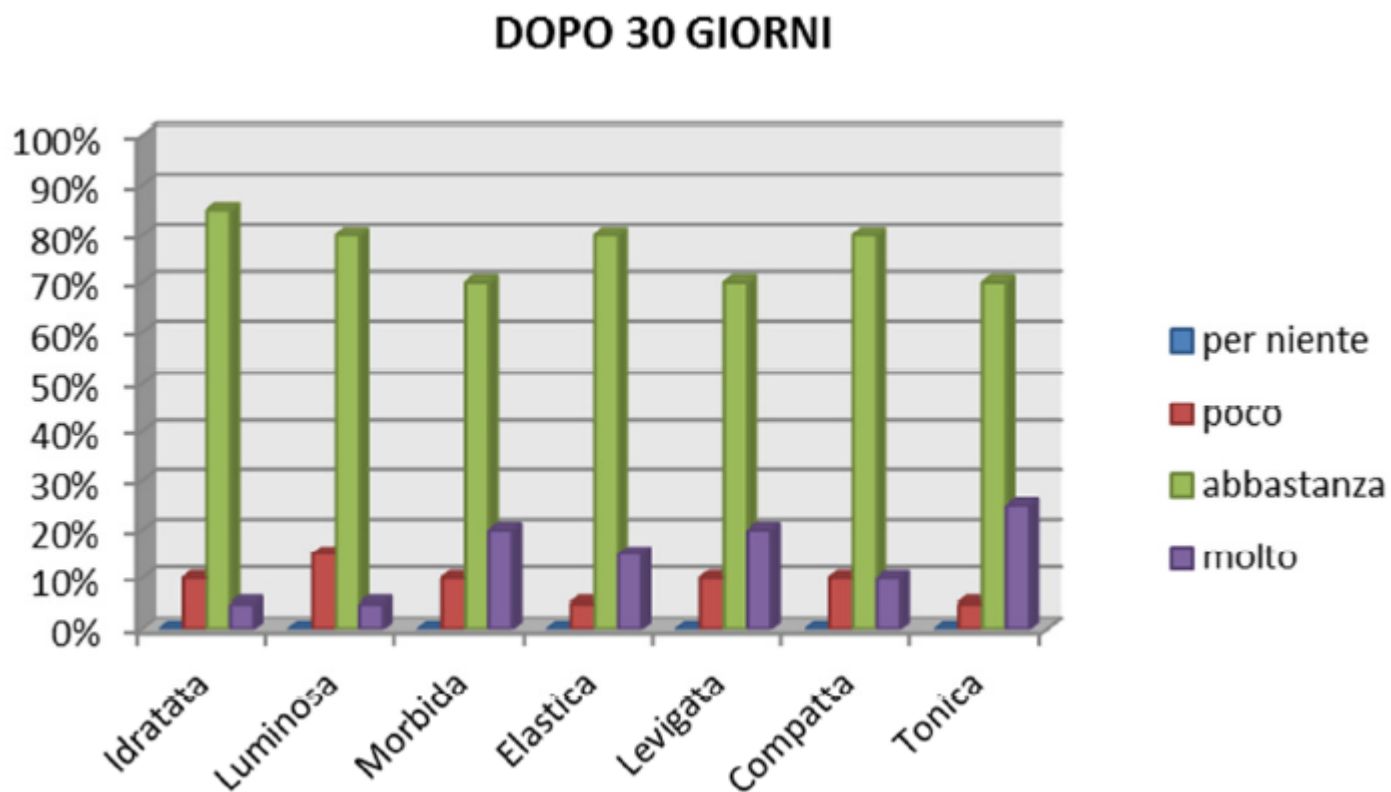

# Valutazione dell'efficacia di un trattamento cosmetico “anti” rughe

---

Giudizio complessivo sull'efficacia del trattamento

Dopo 30 giorni di trattamento:

Il **100%** delle pazienti ha notato un miglioramento  
dell'aspetto della pelle



# Valutazione dell'efficacia di un trattamento cosmetico “anti” rughe

Giudizio complessivo sull'efficacia del trattamento

## Soddisfazione

